

TNS Břeclav, provozní budova

M 1:50

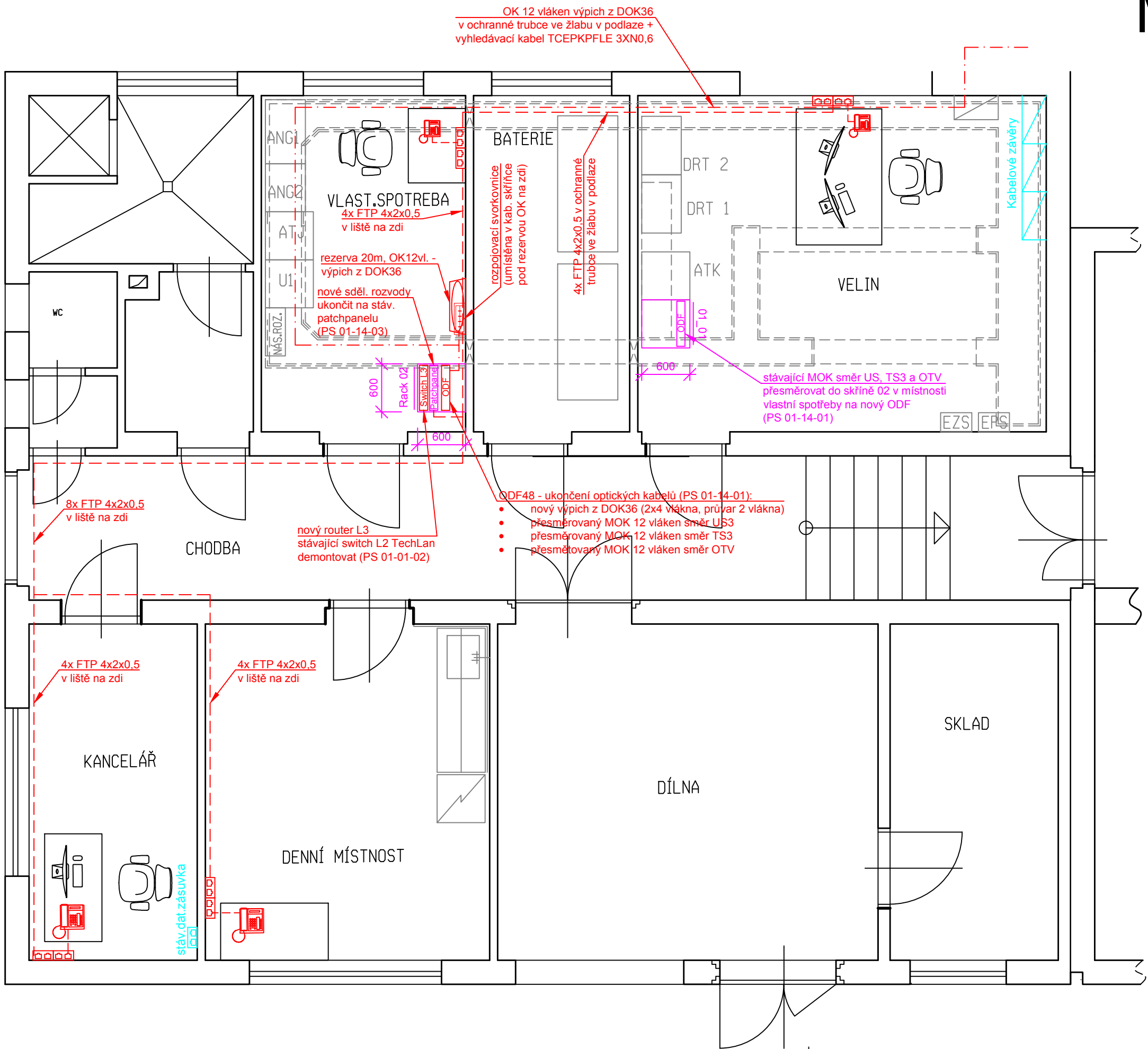

LEGENDA:

- stavební konstrukce
- sdělovací zařízení stávající beze změny
- sdělovací zařízení stávající upravované
- sdělovací zařízení nové
- ostatní zařízení
- FTP 4x2x0,5 (PS 01-14-03)
- OK 12 vl. - výpich z DOK36 (PS 01-14-01)
- rezerva optického kabelu (PS 01-14-01)
- rozpojovací svorkovnice pro vyhl. kabel
- 2x datová dvozásuvka (PS 01-14-03)
- IP telefon (PS 01-14-03)

			ČÍSLO SOUPRAVY:
REVIZE Č.	DATUM	ZMĚNA	

 SUDOP BRNO			SUDOP BRNO, spol. s r.o. Kounicova 26 611 36 Brno			
OBJEDNAVATEL:	Správa železnic, s.o., Stavební správa východ, Nerudova 1, 779 00 Olomouc		tel. : +420 972 625 804 E-mail: sudop@sudop-brno.cz			
PROFESNÍ SKUPINA:	23 TRAKČNÍ VEDENÍ	VEDOUČÍ PROF. SKUPINY ING. JIŘÍ PELC	GENERÁLNÍ ŘEDITEL ING. KAMIL CHMELA			
ODPOVĚDNÝ PROJ. ZAKÁZKY ING. JIŘÍ PELC	ODPOVĚDNÝ PROJ. PS, SO Ing. Josef Naništa	NAVRHL, VYPRACOVAL Ing. Lukáš Bari	KONTROLOVAL Ing. Josef Naništa			
KRAJ : Jihomoravský	POVĚŘENÝ OÚ : Břeclav		STUPEŇ : DUSP+PDPS			
Úprava neutrálních úseků u TT Břeclav - t.ú. Břeclav – Podivín PS 01-14-02 TNS Břeclav, úprava přenosového zařízení			ZAK. ČÍSLO 19125-01-1020		ARCH. ČÍSLO 2020230002	
			MĚŘÍTKO 1:50		POČET FORMÁTŮ 3x44	
			DATUM: 12/2020			
TNS Břeclav, provozní budova, dispozice zařízení			ČÁST DOKUM. D.1.2.1.2		PŘÍLOHA 2.3.01	